

VILA GALÉ ÉVORA | 15 - 18 ABRIL 2026

ENCONTROS DA PRIMAVERA

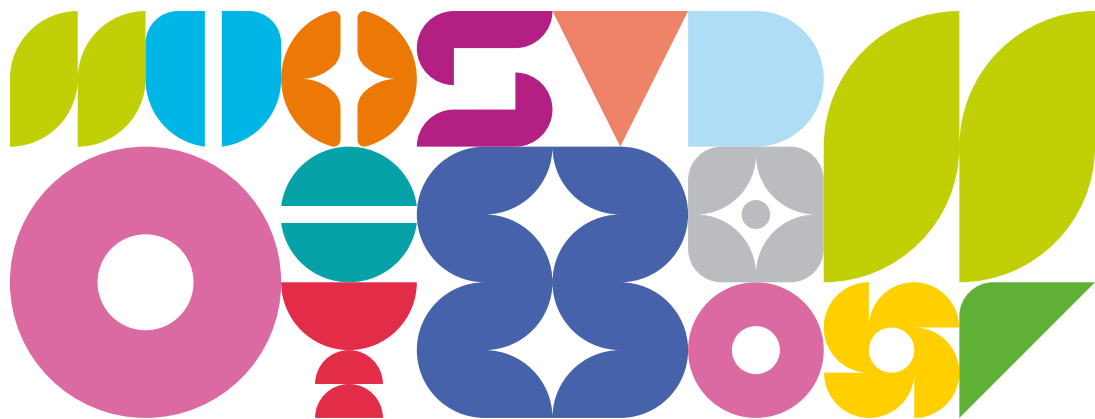

PRO
GRA
MA

ORGANIZAÇÃO

DNA PRIME
SCIENTIFIC EDUCATION

AGÊNCIA OFICIAL

factorchave
marketing integrado



The **Oncology Spring Meeting 2026, Évora, Portugal 16/04/2026 - 18/04/2026** has been accredited by the European Accreditation Council for Continuing Medical Education (EACCME®) with **14.0 European CME credits (ECMEC®s)**.

Each medical specialist should claim only those hours of credit that he/she actually spent in the educational activity.

Through an agreement between the Union Européenne des Médecins Spécialistes and the American Medical Association, physicians may convert EACCME® credits to an equivalent number of AMA PRA Category 1 Credits™. Information on the process to convert EACCME® credit to AMA credit can be found at <https://edhub.ama-assn.org/pages/applications>.

Live educational activities, occurring outside of Canada, recognised by the UEMS-EACCME® for ECMEC®s are deemed to be Accredited Group Learning Activities (Section 1) as defined by the Maintenance of Certification Program of the Royal College of Physicians and Surgeons of Canada.

Information regarding the conversion of EACCME® credits

Credit will be converted based on one (1) hour of participation equalling one credit for all activities. Physicians wishing to convert EACCME® credits to AMA PRA Category 1 Credit™ will be required to access the AMA website at <https://edhub.ama-assn.org/pages/applications> to obtain the necessary paperwork and instructions. Physicians and other health care professionals will be required to pay a processing fee to the AMA. For other countries, please contact the relevant national/regional accreditation authority.

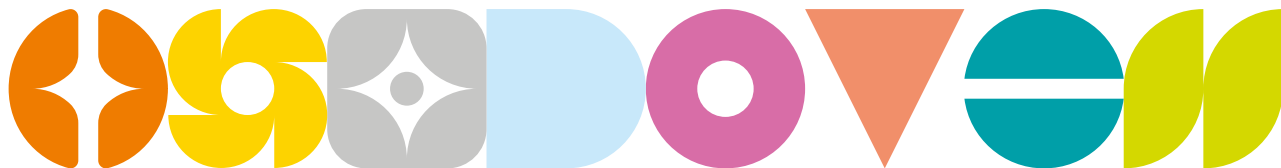



PATROCÍNIOS CIENTÍFICOS



PATROCÍNIOS INSTITUCIONAIS



COM O APOIO



STEERING COMMITTEE

ANA VARGES GOMES

Unidade Local de Saúde do Algarve, Faro

HÉLDER MANSINHO

Unidade Local de Saúde de Almada-Seixal

INÊS LEÃO

Unidade Local de Saúde de Santa Maria, Lisboa

JOANA AUGUSTO

Hospital CUF Tejo, Lisboa

JOSÉ LUÍS FOUGO

Unidade Local de Saúde de São João, Porto

LEONOR MATOS

Fundação Champalimaud, Lisboa

MIGUEL BARBOSA

Unidade Local de Saúde de São João, Porto

PAULO COSTA

Unidade Local de Saúde de Braga

PEDRO CHINITA

Hospital Lusíadas Amadora

SANDRA BENTO

Unidade Local de Saúde da Lezíria, Santarém

SÉRGIO BARROSO

Hospital Lusíadas Amadora

SUSANA OURÔ

Unidade Local de Saúde de Loures-Odivelas

SCIENTIFIC COMMITTEE

AFONSO GONÇALVES

Unidade Local de Saúde de Almada-Seixal

ALEXANDRE DUARTE

Unidade Local de Saúde de São João, Porto

ANA JOAQUIM

European Organisation for Research and Treatment of Cancer, Brussels, Belgium

ANA MARTINS

Unidade Local de Saúde Lisboa Ocidental

ANABELA G. BARROS

Unidade Local de Saúde de Coimbra

ANTÓNIO ARAÚJO

Unidade Local de Saúde de Santo António, Porto

CARLOS RABAÇA

Instituto Português de Oncologia de Coimbra

CARLOS SOTTOMAYOR

Unidade Local de Saúde de Matosinhos

EMANUEL GOUVEIA

Instituto Português de Oncologia de Lisboa

FÁTIMA VAZ

Unidade Local de Saúde de Coimbra

FERNANDO BARATA

Fundação Champalimaud, Lisboa

FILIPA FERREIRA DA SILVA

Joaquim Chaves Saúde

GUY VIEIRA

Cork University Hospital, Ireland

INÊS NOBRE GÓIS

Hospital CUF Descobertas, Lisboa

ISABEL FERNANDES

Unidade Local de Saúde de São José, Lisboa

JOÃO COIMBRA

Instituto de Patologia e Imunologia Molecular da Universidade do Porto

JOSÉ CARLOS MACHADO

Instituto Português de Oncologia do Porto

JOSÉ DINIS

Instituto Português de Oncologia do Porto

JOSÉ LUÍS PASSOS COELHO

Hospital da Luz Lisboa

JOSÉ MANUEL OLIVEIRA

Atrys Portugal Medicina Molecular Porto

LUÍS COSTA

Unidade Local de Saúde de Santa Maria, Lisboa

MAFALDA CASA-NOVA

Unidade Local de Saúde de Loures-Odivelas

MARTA SOUSA

Unidade Local de Saúde de Trás-os-Montes e Alto Douro, Vila Real

NUNO BONITO

Instituto Português de Oncologia de Coimbra

NUNO RAMA

Unidade Local de Saúde da Região de Leiria

PAULA BORRALHO

Hospital CUF Descobertas, Lisboa

PAULA COLARINHA

Hospital CUF Descobertas, Lisboa

PAULA VIEIRA

Hospital Dr. Nélio Mendonça - SESARAM, Funchal

PAULO SOARES MIRA

Hospital CUF Descobertas, Lisboa

PEDRO SILVESTRE MADEIRA

Instituto Português de Oncologia de Coimbra

RICARDO PINTO

Unidade Local de Saúde Gaia e Espinho

RUI LOUREIRO

Hospital da Luz Lisboa

RUI RIBEIRO

Hospital Lusíadas Amadora

SANDRA CUSTÓDIO

Unidade Local de Saúde de Gaia e Espinho

SARA MEIRELES

Unidade Local de Saúde de São João, Porto

SOFIA VIAMONTE

Unidade Local de Saúde de Gaia e Espinho

TELMA ANTUNES

Hospital da Luz Lisboa

FACULTY



Afonso Gonçalves	Unidade Local de Saúde Almada-Seixal	Carlos Sottomayor	Unidade Local de Saúde de Matosinhos
Alberto Alves	Universidade da Maia	Carlos Vaz	Hospital CUF Tejo, Lisboa
Alina Rosinha	Instituto Português de Oncologia do Porto	Catarina Alves Vale	Hospital CUF Descobertas, Lisboa
Ana Catarina B. Guedes	Unidade Local de Saúde do Alto Ave, Guimarães	Catarina Travancinha	Hospital CUF Tejo, Lisboa
Ana Faria Harris	Unidade Local de Saúde Loures-Odivelas	Cidália Pinto	Unidade Local de Saúde do Algarve, Faro
Ana Ferreira	Instituto Português de Oncologia do Porto	Cláudia Pereira	Unidade Local de Saúde Almada-Seixal
Ana Fernández Montes	Complexo Hospitalar Universitário de Ourense, Espanha	Cristina Bas	BeOne Medicines
Ana Figueiredo	Unidade Local de Saúde de Coimbra	Cristina Galrito Ferro	Unidade Local de Saúde do Baixo Alentejo, Beja
Ana Lemos	Hospital Lusíadas Lisboa	Cristina Rodrigues	Unidade Local de Saúde Lisboa Ocidental
Ana Marques	Unidade Local de Saúde São João, Porto	Daniel Gomes Pinto	Unidade Local de Saúde Almada-Seixal
Ana Martins	Unidade Local de Saúde Lisboa Ocidental	Daniela Garcez	Hospital CUF Tejo, Lisboa
Ana Vargês Gomes	Unidade Local de Saúde do Algarve, Faro	Daniela Santos	Instituto Português de Oncologia do Porto
Anabela G. Barros	Unidade Local de Saúde de Coimbra	Debora Gagliato	Grupo Américas, São Paulo, Brasil
André Mansinho	START Lisboa - Unidade Local de Saúde Santa Maria, Lisboa	Dialina Brilhante	
André Veras	BeOne Medicines	Diana Alexandre	Fundação Champalimaud, Lisboa
Andrea Machado	Unidade Local de Saúde Santa Maria, Lisboa	Diana Neto da Silva	Unidade Local de Saúde de Loures-Odivelas
Andreia Ferreira	Hospital Lusíadas Lisboa	Diogo Albergaria	Unidade Local de Saúde Loures-Odivelas
António Araújo	Unidade Local de Saúde Santo António, Porto	Diogo Alpuim Costa	Hospital de Cascais
António Sarmento	Unidade Local de Saúde de São João, Porto	Diogo Castelo	Unidade Local de Saúde Gaia e Espinho
Beatriz Pires	Instituto Português de Oncologia de Coimbra	Elsa Madureira	Unidade Local de Saúde São João, Porto
Beatriz Vieira	Hospital Lusíadas Amadora e Hospital Lusíadas Alfragide	Emanuel Gouveia	
Bruno Moura Fernandes	Unidade Local de Saúde de Coimbra	Fabiana Sousa	Unidade Local de Saúde São João, Porto
Carla Rodrigues Silva	Escola Superior de Saúde do IPVC e Sociedade Portuguesa de Enfermagem Oncológica	Fátima Vaz	Instituto Português de Oncologia de Lisboa
Carlos Fardilha	Hospital de Braga	Fernanda Estevinho	Unidade Local de Saúde de Matosinhos
Carlos Rabaça	Instituto Português de Oncologia de Coimbra	Filipa Silva	Fundação Champalimaud, Lisboa

FACULTY



Florbela Braga	Instituto Português de Oncologia do Porto
Francisco Norton Brandão	Hospital Lusíadas Lisboa
Francisco Paralta Branco	Unidade Local de Saúde Loures-Odivelas e Unidade Local de Saúde da Arrábida
Gonçalo Fernandes	Hospital da Luz Lisboa e Setúbal
Gonçalo Nogueira da Costa	Unidade Local de Saúde Santa Maria, Lisboa
Gustavo Mendinhos	Unidade Local de Saúde Loures-Odivelas
Guy Vieira	Joaquim Chaves Saúde
Hadassah Sade	AstraZeneca
Hélder Mansinho	Unidade Local de Saúde Almada-Seixal
Hélder Ribeiro	AlignInterests
Henrique Mora	Unidade Local de Saúde São João, Porto
Inês Antunes	Fundação Champalimaud, Lisboa
Inês Costa	Unidade Local de Saúde São João, Porto
Inês Coutinho	Unidade Local de Saúde de Coimbra
Inês Eiriz	Unidade Local de Saúde Amadora/Sintra
Inês Leão	Unidade Local de Saúde Santa Maria, Lisboa
Inês Nobre Góis	Cork University Hospital, Ireland
Inês Pires da Silva	Fundação Champalimaud, Lisboa
Isabel Branco	Instituto Português de Oncologia de Lisboa
Isabel Fernandes	Unidade Local de Saúde do Arco Ribeirinho, Barreiro e Unidade Local de Saúde Algarve, Faro
Isália Miguel	Instituto Português de Oncologia de Lisboa
Joana Augusto	Hospital CUF Tejo, Lisboa
Joana Febra	Unidade Local de Saúde de Santo António, Porto
Joana Liz Pimenta	Unidade Local de Saúde Gaia e Espinho
Joana Marinho	Unidade Local de Saúde Gaia e Espinho

Joana Simões Pereira	Instituto Português de Oncologia de Lisboa
João Alpendre	Hospitais CUF Lisboa
João Godinho	Hospital da Luz Lisboa
João Gramaça	Unidade Local de Saúde de São José e Unidade Local de Saúde do Arco Ribeirinho
João Macário Conde	Instituto Português de Oncologia do Porto/ Júlio Teixeira S.A
João Moreira Pinto	Hospital da Luz Lisboa
Jorge Lima	IPATIMUP - Instituto de Patologia e Imunologia Molecular da Universidade do Porto
Jorge Miguel Pereira	Hospital CUF Porto
José Carlos Machado	IPATIMUP - Instituto de Patologia e Imunologia Molecular da Universidade do Porto
José Feio	Unidade Local de Saúde de Coimbra
José Luís Fougo	Unidade Local de Saúde São João, Porto
José Luís Passos Coelho	Hospital da Luz, Lisboa
Laura Fernandez	Fundação Champalimaud, Lisboa
Lídia Rodrigues	Unidade Local de Saúde Tâmega e Sousa, Penafiel
Luís Osório	Hospital Lusíadas Porto
Mafalda Casa-Nova	Unidade Local de Saúde Loures-Odivelas
Mafalda Cruz	Unidade Local de Saúde Gaia e Espinho
Mafalda Miranda Baleiras	Instituto Português de Oncologia do Porto
Manuela Santos	Unidade Local de Saúde Gaia e Espinho
Margarida Borrego	Unidade Local de Saúde de Coimbra
Margarida Felizardo	Unidade Local de Saúde Loures-Odivelas
Mariana Malheiro	Unidade Local de Saúde Lisboa Ocidental
Marina Gonçalves	Unidade Local de Saúde São João, Porto

FACULTY



Marisa Aral	Fundação Champalimaud, Lisboa	Ricella Silva	IPATIMUP - Instituto de Patologia e Imunologia Molecular da Universidade do Porto/ FMUP - Faculdade de Medicina da Universidade do Porto
Marisa Padilha	Hospital Lusíadas Amadora	Rita Sousa	Unidade Local de Saúde Santa Maria, Lisboa
Marta Carriço	Hospital da Luz Lisboa	Rosário Garcia Campelo	Hospital Universitario da Coruña, Espanha
Marta Sousa	Unidade Local de Saúde de Saúde de Trás-os-Montes e Alto Douro, Vila Real	Rui Caetano Oliveira	Centro de Anatomia Patológica Germano de Sousa, Coimbra
Miguel Abreu	Instituto Português de Oncologia, Porto	Rui Dinis	Unidade Local de Saúde do Alentejo Central, Évora
Miguel Barbosa	Unidade Local de Saúde São João, Porto	Sandra Bento	Unidade Local de Saúde da Lezíria, Santarém
Miguel Carvalho	Unidade Local de Saúde Almada-Seixal	Sandra Custódio	Unidade Local de Saúde Gaia e Espinho
Miguel Labareda	SAMS Lisboa	Sandrina Afonso	Congregação Nossa Senhora da Caridade, Viana do Castelo
Miguel Vilares	Instituto Português de Oncologia de Lisboa	Sara Simões	Unidade Local de Saúde de Braga
Miriam Abdulrehman	Instituto Português de Oncologia de Lisboa	Saulo Esteves Saraiva	Joaquim Chaves Saúde
Mónica Nave	Hospital da Luz Lisboa	Sérgio Barroso	Hospital Lusíadas Amadora
Mónica Santos	Hospital da Luz Lisboa	Sílvia Silva	Unidade Local de Saúde Loures-Odivelas
Nazaré Rosado	Hospital da Luz Lisboa	Sofia Charneca	Faculdade de Medicina da Universidade de Lisboa
Ovidio Fernandez	Complejo Hospitalario Universitario de Ourense, Galiza, Espanha	Sofia Pinheiro Lopes	Hospital Lusíadas Amadora
Patrícia Pereira	Instituto Português de Oncologia de Lisboa	Sofia Torres	Unidade Local de Saúde Santa Maria, Lisboa
Paula Vieira	Hospital Dr. Nélio Mendonça - SESARAM, Funchal	Sónia Novais	Escola Superior de Saúde Norte da Cruz Vermelha Portuguesa, Oliveira de Azeméis
Paulo Costa	Unidade Local de Saúde de Braga, Júlio Teixeira S.A	Sónia Silva	Unidade Local de Saúde Região de Leiria
Paulo Soares Mira	Unidade Local de Saúde Amadora/Sintra	Sónia Velho	Unidade Local de Saúde Loures-Odivelas
Pedro Chinita	Hospital Lusíadas Amadora	Susana Carvalho	Instituto Português de Oncologia de Lisboa
Pedro Gouveia	Fundação Champalimaud, Lisboa	Susana Ourô	Unidade Local de Saúde Loures-Odivelas
Pedro Vasconcelos	Hospital CUF Descobertas, Lisboa	Tânia Quinás Serra	Instituto Português de Oncologia de Coimbra
Pedro von Hafe Leite	Centro de Estudos do Coração, Guimarães	Telma Antunes	Hospital da Luz Lisboa
Raquel Lopes Brás	Unidade Local de Saúde Santa Maria, Lisboa	Telma Sequeira	Instituto Português de Oncologia de Lisboa
Raquel Mega	Unidade Local de Saúde de São José, Lisboa	Zélia Santos	Hospital Lusíadas Amadora
Raquel Romão	Unidade Local de Saúde de Santo António, Porto		
Renato Cunha	Unidade Local de Saúde de Trás-os-Montes e Alto Douro, Vila Real		
Ricardo Fernandes	Unidade Local de Saúde de Braga		
Ricardo Pinto	Unidade Local de Saúde Gaia e Espinho		

15 de abril

CURSO PRÉ-CONGRESSO

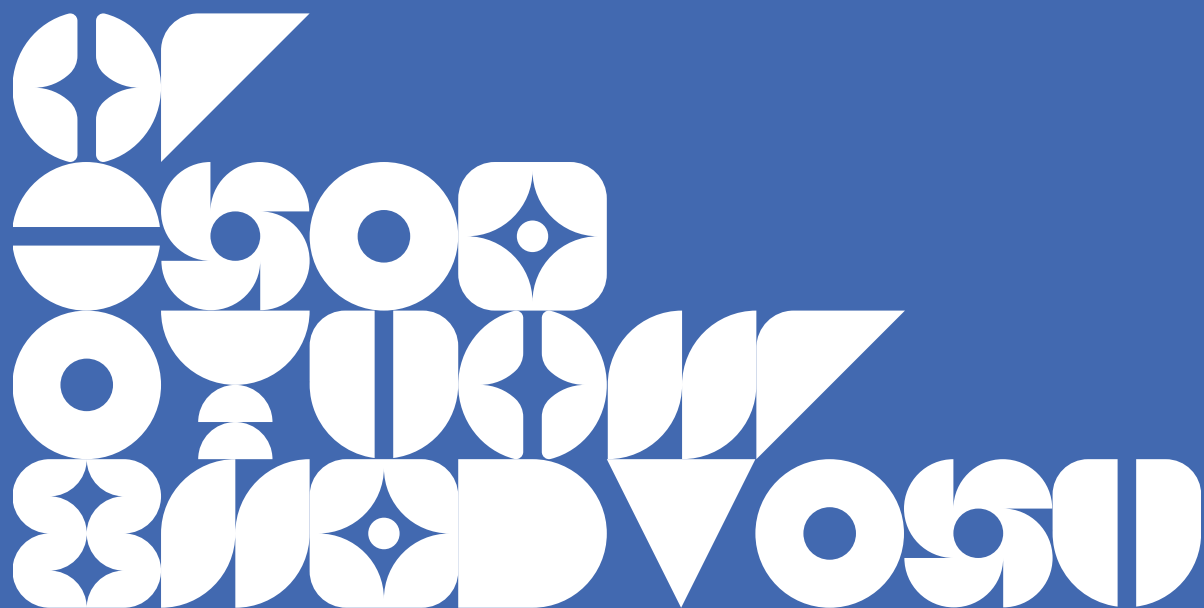



14h30 - 19h00

CURSO PRÉ-CONGRESSO

Pré-habilitação e abordagem multidisciplinar do doente oncológico em tratamento com um TKI

Coordenação: Joana Marinho

- 14h30-15h00 | **Sessão de boas-vindas e introdução**
Joana Marinho
- 15h00-15h20 | **Combinações IO/TKI: a sua importância na prática clínica**
Rui Dinis
- 15h20-15h40 | **Onco-hipertensão - como gerir?**
Pedro von Hafe Leite
- 15h40-16h00 | **Sexualidade na doença oncológica: o que saber?**
Mafalda Cruz
- 16h00-16h20 | **Intervenção nutricional no doente tratado com TKI**
Elsa Madureira
- 16h20-16h50 | *Coffee break*

- 16h50-17h10 | **Disfunções endócrinas associadas ao TKIs**
Joana Simões Pereira
- 17h10-17h30 | **Toxicidade cutânea associada aos TKIs e IO**
Inês Coutinho
- 17h30-17h50 | **Exercício físico: papel no doente oncológico tratado com TKI**
Alberto Alves
- 17h50-18h35 | **Discussão interativa de casos clínicos**
Todos
- 18h35-18h50 | **Mensagens finais**
Joana Marinho

PROGRAMA CIENTÍFICO



SALA GIRALDO

09h00 - 10h15

Sessão I

Cancro da próstata

Moderação: Carlos Rabaça, Sandra Custódio,
Saulo Esteves Saraiva

- **Radioligandos: da evidência à prática clínica**
Francisco Norton Brandão
- **Inibidores da PARP em associação: para que doentes?**
Inês Costa
- **Radioterapia prostática focal ou alargada: quando e como?**
Beatriz Pires

10h15 - 10h45 • *Coffee break*

10h45 - 11h15

Conferência patrocinada I*

* Consultar página 22

SALA DIANA

09h00 - 10h15

Sessão IV

Hot topics

Moderação: Diogo Albergaria, Miguel Barbosa,
Paulo Costa

- **Abordagem da doença peritoneal: até onde ir**
Marisa Aral
- **Desafios no diagnóstico e tratamento da doença meníngea**
Daniela Garcez
- **Novas abordagens nos tumores desmóides**
Raquel Romão

10h15 - 10h45 • *Coffee break*

10h45 - 11h45

Sessão V

Cancro da cabeça e pescoço

Moderação: Ana Vargês Gomes, Diogo Alpuim Costa,
Tânia Quinás Serra

- **Imunoterapia em doença precoce**
Inês Leão
 - **Doença ressecável**
 - **Doença irressecável**
- **Abordagem da cavidade oral irressecável: discussão multidisciplinar**
 - **Imagiologia**
Diogo Castelo
 - **Radioncologia**
Miguel Labareda
 - **Cirurgia**
Miguel Vilares



SALA CARTUXA

10h30 - 11h30

Sessão VII

Comunicações orais I

Moderação: Guy Vieira, Paula Vieira

- CO10** | Jéssica Lopes
- CO41** | Pedro Moreira
- CO59** | Pedro Lima Lopes
- CO93** | Tomás Cabral Dinis
- CO166** | Marta Duarte Seladas

16 ABRIL

QUINTA-FEIRA

SALA
GIRALDO

11h15 - 12h30

Sessão II

Cancro do pulmão I

Moderação: Ana Figueiredo, Cristina Rodrigues,
João Alpendre

- **Desafios no estadiamento**
Sónia Silva
- **Terapêutica perioperatória CPNPC**
João Godinho
- **Novas evidências em RT no CPPC**
Miriam Abdulrehman

12h35 - 13h35

Simpósio-satélite I*

* Consultar página 23

SALA
DIANA

SALA
CARTUXA



11h30 - 12h30

Sessão VIII

Terapêuticas de suporte

Moderação: Dialina Brillhante, Mafalda Casa-Nova,
Marta Sousa

- **Perspetivas no tratamento da dor**
Susana Carvalho
- **Perspetivas no tratamento da anemia**
Isabel Branco
- **Perspetivas em antibioterapia**
António Sarmento

12h35 - 13h35

Sessão IX - Enfermagem I

Estratégias avançadas em cuidados paliativos: do alívio do sofrimento à dignidade no fim de vida

Moderação: Lídia Rodrigues

- **Para além do corpo que dói: avaliar e aliviar o sofrimento em cuidados paliativos**
Carla Rodrigues Silva
- **Conforto nos últimos dias e horas de vida**
Jorge Miguel Pereira
- **Cuidados espirituais: intervenção avançada de enfermagem**
Sandrina Afonso

16 ABRIL

QUINTA-FEIRA

SALA
GIRALDO

13h35 - 14h30 · Almoço

14h30 - 15h30

Sessão especial I

Moderação: Ana Vargas Gomes, Sérgio Barroso

- **Abertura**
- **IA: da moda à realidade: aplicação no mundo real**
Painel: Hadassah Sade, Hélder Ribeiro, Pedro Gouveia

SALA
DIANA

13h35 - 14h30 · Almoço

15h35 - 16h35

Simpósio-satélite II*

* Consultar página 23



SALA
CARTUXA

13h35 - 14h30 · Almoço

15h35 - 16h35

Sessão X - Enfermagem II

A pessoa em situação oncológica: conceção de cuidados, gestão terapêutica e segurança

Moderação: Carla Rodrigues Silva

- **Tomada de decisão e conceção de cuidados em enfermagem oncológica**
Sónia Novais
- **Da prescrição à adesão: o papel da consulta de enfermagem no tratamento oncológico**
Manuela Santos
- **Segurança de cuidados na perspetiva da pessoa em situação oncológica**
Daniela Santos

16 ABRIL

QUINTA-FEIRA

SALA

GIRALDO

16h35 - 17h00 · Coffee break

17h00 - 18h00

Sessão III

Cancro da pele

Moderação: Emanuel Gouveia, Pedro Vasconcelos,
Sofia Torres

- **Terapêutica neoadjuvante do melanoma**
Inês Pires da Silva
- **Neoplasias da pele, quando a cirurgia não é uma opção**
 - **Radioncologia**
Marisa Padilha
 - **Oncologia**
Patrícia Pereira

SALA

DIANA

16h35 - 17h00 · Coffee break

17h00 - 18h00

Sessão VI - Sessão interativa

Cancro gástrico (casos clínicos)

Moderação: Ana Faria, Isália Miguel

Painel: Daniel Gomes Pinto, Fabiana Sousa,
Sandra Bento

SALA

CARTUXA

16h35 - 17h00 · Coffee break

17h00 - 18h00

Sessão XI

Fígado e vias biliares

Moderação: Inês Antunes, Raquel Mega

- **Terapêutica multimodal na doença avançada do hepatocarcinoma**
 - **Radiologia**
Afonso Gonçalves
 - **Oncologia**
Marina Gonçalves
 - **Radioncologia**
Sara Simões



HOTEL

M'AR DE AR MURALHAS - SALA XL

19h00 - 22h00

Simpósio-satélite & Jantar

* Consultar página 24

17 ABRIL

SEXTA-FEIRA

SALA

GIRALDO

09h00 - 10h00

Sessão XII

Cancro da mama I - doença precoce

Moderação: José Luís Fougo, José Luís Passos Coelho,
Margarida Borrego

- **Desescalar: o quê e para quem:**
 - **Mastectomia endoscópica com reconstrução imediata**
Henrique Mora
 - **Gestão da axila cN+ após neoadjuvância**
 - **Cirurgia**
Sílvia Silva
 - **Radioncologia**
João Macário Conde
- **ICDK em adjuvância: seleção de doentes**
Inês Eiriz

10h00 - 10h45 • *Coffee break*

10h45 - 11h45

Simpósio-satélite III*

* Consultar página 25

SALA

DIANA

09h00 - 10h00

Sessão XV

Cancro do cólon e reto

Moderação: Anabela G. Barros, Carlos Vaz,
Hélder Mansinho

- **Watch and wait após imunoterapia**
Laura Fernandez
- **Novidades na cirurgia robótica**
Susana Ourô
- **Cólon: quando fazer neoadjuvância**
Cidália Pinto

10h00 - 10h45 • *Coffee break*

SALA

CARTUXA

09h00 - 10h00

Sessão XVII - Farmácia

Farmacêuticos dos cuidados de saúde

Moderação: José Feio, Sérgio Barroso

- **A reconciliação terapêutica no doente oncológico**
Cristina Galrito Ferro
- **Acesso a tecnologia do medicamento em oncologia numa unidade hospitalar**
José Feio

10h00 - 10h45 • *Coffee break*

10h45 - 11h45

Conferência patrocinada III Farmacêuticos*

* Consultar página 25



17 ABRIL

SEXTA-FEIRA

SALA
GIRALDO

12h50 - 13h50

Sessão XIII

Cancro ginecológico

Moderação: Fátima Vaz, Gustavo Mendinhos,
Mónica Nave

- **Avaliação molecular do cancro do endométrio**
Catarina Alves Vale
- **Tratamento de primeira linha no endométrio avançado: como escolher**
Diana Neto da Silva
- **Imunoterapia no tratamento do cancro do colo do útero**
Isabel Fernandes

SALA
DIANA

11h45 - 12h45

Simpósio-satélite IV*

* Consultar página 26

12h50 - 13h50

Sessão XVI

Tromboembolismo

Moderação: Joana Augusto, Mariana Malheiro,
Ricardo Pinto

- **Hipocoagulação prolongada**
Ana Catarina B. Guedes
- **Risco trombótico associado às novas terapêuticas**
João Gramaça
- **Cateteres e anticoagulantes orais: presente e futuro**
Joana Liz Pimenta



SALA
CARTUXA

11h50 - 12h45

Sessão XVIII

Comunicações orais II

Moderação: Carlos Sottomayor, Inês Nobre Góis,
Paulo Soares Mira

- CO15** | Inês Pires da Silva
- CO40** | Carolina Dias
- CO66** | Sofia Peixoto
- CO81** | Sandra Baptista
- CO123** | Estela Rino

12h50 - 13h15

Conferência patrocinada IV*

* Consultar página 26

17 ABRIL

SEXTA-FEIRA

SALA
GIRALDO

13h50 - 15h00 · Almoço

15h00 - 16h00

Simpósio-satélite V*

* Consultar página 27

SALA
DIANA

13h50 - 15h00 · Almoço

16h00 - 17h00

Simpósio-satélite VI*

* Consultar página 27



SALA
CARTUXA

13h50 - 15h00 · Almoço

15h00 - 16h00

Sessão XIX - Nutrição

**Nutrição em oncologia:
da ciência à prática clínica**

Moderação: Beatriz Vieira, Zélia Santos

- **Tumor e músculo: o campo de batalha invisível**
Sónia Velho
- **Da consulta ao bloco operatório: o que a nutrição pode mudar antes da cirurgia oncológica?**
Ana Lemos
- **Modas e mitos**
Marta Carriço

16h05 - 17h05

Sessão XX - Nutrição

**Nutrição em oncologia:
onde estamos e para onde vamos**

Moderação: Andreia Ferreira, Mónica Santos

- **Suplementação no doente oncológico**
Diana Alexandre
- **Microbiota intestinal e dieta: evidências atuais e perspetivas futuras**
Sofia Charneca
- **Nutrição de precisão: o futuro da intervenção nutricional**
Elsa Madureira

17 ABRIL

SEXTA-FEIRA

SALA
GIRALDO

17h00 - 17h20 • *Coffee break*

17h20 - 17h45

Conferência patrocinada V*

* Consultar página 28

18h00 - 19h00

Sessão XIV

Cancro do rim

Moderação: Luís Osório, Miguel Barbosa,
Telma Antunes

- **Doença metastática de baixo risco: estratégia terapêutica**
André Mansinho
- **Radioterapia: a nova evidência**
Carlos Fardilha
- **Doença metastática: qual o papel da cirurgia**
Sofia Pinheiro Lopes

SALA
DIANA

17h00 - 17h20 • *Coffee break*

17h20 - 18h00

Sessão especial II

Moderação: André Mansinho, João Moreira Pinto

- **Biópsias líquidas: desafios e oportunidades na estratégia terapêutica**
José Carlos Machado
- **O valor acrescentado do RNAseq para deteção de fusões acionáveis em tumores sólidos**
Jorge Lima



SALA
CARTUXA

17h00 - 17h20 • *Coffee break*

17h20 - 18h20

Sessão XXI - Sessão interativa

Cancro da mama triplo negativo

Moderação: Francisco Paralta Branco,
Renato Cunha

Painel: Ana Marques, Joana Augusto,
João Macário Conde

18 ABRIL

SÁBADO

SALA

GIRALDO

09h00 - 10h00

Sessão XXII

Cancro da bexiga

Moderação: Miguel Carvalho, Pedro Chinita, Sérgio Barroso

- **Cancro da bexiga músculo-invasiva**
 - **Terapêutica perioperatória**
Ricardo Fernandes
 - **Estratégia de preservação de órgão**
Bruno Fernandes
- **Sequência terapêutica na doença avançada**
Joana Marinho

10h00 - 10h30 • *Coffee break*

10h30 - 11h30

Sessão XXIII

Cancro do pulmão II

Moderação: António Araújo, Margarida Felizardo, Paulo Costa

- **Opções na primeira linha no CPNPC metastático**
 - **EGFR mutado**
Telma Sequeira
 - **Sem mutações**
João Moreira Pinto
- **Desafios do tratamento local na doença oligometastática**
Catarina Travancinha



18 ABRIL

SÁBADO

SALA
GIRALDO

11h35 - 12h35

Sessão XXIV

Cancro da mama II - doença avançada

Moderação: Ana Ferreira, Ana Martins, Cláudia Pereira

- **Como abordar as recorrências locais após cirurgia conservadora**
José Luís Fougo
- **Inclusão do NGS na prática clínica: desafios**
Gonçalo Nogueira da Costa
- **Opções terapêuticas na primeira linha na doença HER2+**
Gonçalo Fernandes

12h40 - 13h00

Sessão especial III

Encerramento e entrega de prémios

Hélder Mansinho, Susana Ourô



PROGRAMA PATROCINADO



16 ABRIL

QUINTA-FEIRA

SALA

GIRALDO

10h45 - 11h15

Conferência patrocinada |



***Exploring new frontiers beyond BRCA in mCRPC:
what TALAPRO-2 trial tells us***

• Alina Rosinha, Inês Costa



16 ABRIL

QUINTA-FEIRA

SALA

GIRALDO

12h35 - 13h35

Simpósio-satélite I

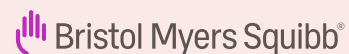

**Dupla imunoterapia em 1L CPCNP:
da evidência à integração na prática clínica**

- O papel do CheckMate 9LA na decisão terapêutica atual
Fernanda Estevinho, Andrea Machado



SALA

DIANA

15h35 - 16h35

Simpósio-satélite II



**Redefinir a primeira linha no adenocarcinoma G/JGE:
evidências clínicas com Zolbetuximab**

Moderação: Hélder Mansinho

- CLDN18.2 como alvo terapêutico emergente no adenocarcinoma G/JGE
Rui Caetano Oliveira
- Uma nova arma para uma batalha antiga: Zolbetuximab nas estratégias terapêuticas de primeira linha
Raquel Lopes Brás
- Discussão e conclusões

16 ABRIL

QUINTA-FEIRA

HOTEL

M'AR DE AR MURALHAS - SALA XL

19h00 – 22h00



Simpósio-satélite & Jantar*

**Novas combinações: inovação acessível
a mais doentes com cancro do pulmão e gastro-esofágico**

Moderação: Ana Figueiredo, Hélder Mansinho

19h00 - 19h05 | Sessão de Abertura

Palestrante: André Veras

19h05 - 19h15 | Apresentação Institucional: BeOne Medicines

Palestrante: Cristina Bas

19h15 - 19h50 | No Cancro do Pulmão: evidência clínica e primeiras impressões

Palestrante: Rosário Garcia Campelo

Moderação: Ana Figueiredo

19h50 - 20h25 | No Cancro Gástrico e do Esófago: evidência clínica e primeiras impressões

Palestrante: Ana Fernández Montes

Moderação: Hélder Mansinho

20h25 - 20h30 | Encerramento

Palestrante: André Veras

* Sujeito a inscrição prévia mediante disponibilidade



17 ABRIL

SEXTA-FEIRA

SALA

GIRALDO

10h45 - 11h45

Simpósio-satélite III

Vida além da sobrevivência: nova era no tratamento adjuvante do Cancro de Mama RH+/HER2-: intercâmbio de experiência clínica e evidência aplicada, com especialistas de referência

Moderação: Miguel Barbosa

- Debora Gagliato
- Ana Ferreira



SALA

CARTUXA

10h45 - 11h45

Conferência patrocinada III Farmacêuticos



Tislelizumab - um novo anti-PD1 para uso hospitalar

Moderação: Florbela Braga

10h45 | **Sessão de Abertura**

Florbela Braga

10h50 | **Desenvolvimento do Tislelizumab, mecanismo de ação e farmacologia**

Nazaré Rosado

11h05 | **Revisão dos dados clínicos e indicações**

João Moreira Pinto

11h20 | **Preparação e administração**

Nazaré Rosado

11h30 | **Discussão de caso clínico**

João Moreira Pinto, Nazaré Rosado

11h40 | **Conclusões e encerramento**

Florbela Braga

17 ABRIL

SEXTA-FEIRA

SALA

CARTUXA

12h50 - 13h15

Conferência patrocinada IV

Ripretinib no GIST avançado: da evidência aos casos clínicos

• Raquel Lopes Brás, Mafalda Miranda Baleiras



SALA

DIANA

11h45 - 12h45

Simpósio-satélite IV



PIK(3CA)ing the right patient: o impacto da via PIK3CA no cancro da mama HR+/HER2-

Moderação: Diogo Alpuim Costa

11h45 | Integrar a testagem de mutações da via PIK3CA na prática clínica
Ricella Silva

12h00 | Evolução do panorama terapêutico do cancro da mama metastático
HR+ com mutações da via PIK3CA
Rita Sousa

12h25 | Discussão

17 ABRIL

SEXTA-FEIRA

SALA

GIRALDO

15h00 - 16h00

Simpósio-satélite V

GSK

Late breaking: 4-year survival outcomes & real-world insights in advanced or recurrent endometrial cancer

Moderação: Sandra Bento

- **Long-term survival with dostarlimab in dMMR/MSI-H advanced or recurrent endometrial cancer**
Filipa Silva
- **Real-world impact of dostarlimab+CP in Portugal, Europe and the US**
Miguel Abreu
- **Expert dialogue: how does long-term and real-world evidence shape our clinical decisions?**
Sandra Bento, Filipa Silva, Miguel Abreu



SALA

DIANA

16h00 - 17h00

Simpósio-satélite VI

 **astellas**

A importância da 1ª opção de tratamento

Moderação: Sérgio Barroso

- **No cancro da próstata mHS**
Joana Febra
- **No cancro urotelial metastático**
Joana Marinho

17 ABRIL

SEXTA-FEIRA

SALA

GIRALDO

17h20 - 17h45

Conferência patrocinada V



aCCR management: present and future

17h20 | ***Opening***

Miguel Barbosa

17h21 | ***aRCC management in 1L combinations era: what have we learned so far***

Miguel Barbosa

17h31 | ***aRCC management: post-IO and beyond***

Ovidio Fernandez

17h41 | ***Q&A and take home messages***

All

17h45 | ***Closing***



PATROCÍNIOS

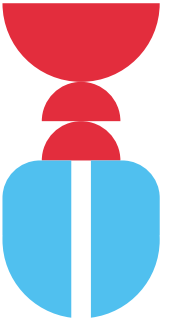

MAJOR



GOLD



SILVER



BRONZE



SUPPORTERS

